Продаж бізнесу під час війни в Україні: у пошуках виходу

E-commerce у сфері спортивного харчування, вітамінів та біодобавок

Найкращі бізнес брокери та інвестиційні компанії України

InVenture

Инвестиційний дайджест

жовтень - 2022

Все про інвестиції на каналі Telegram

Підписатися Дайджест

Продаж багатопрофільного медичного центру

КОРПОРАТИВНІ ІНВЕСТИЦІЇ, M&A, VC

- Надпотужна інвесткомпанія BlackRock розглядає можливості інвестування в Україну >>>
- Російська VS Energy відбирає у Ferrexpo Костянтина Жеваго 40,19% акцій Полтавського ГЗК >>>
- Американська DFC готова кредитувати український бізнес на суму до $1 млрд >>>
- BGV Group співвласника АТБ запустила завод з виробництва щебеню на Житомирщині >>>
- Horizon Capital залучив половину коштів для свого нового фонду обсягом $250 млн >>>
- Велика українська IT-компанія Intellias придбала аутсорсера Digitally Inspired >>>
- Кіпрський суд за позовом Gramercy заарештував активи Олега Бахматюка на $79,4 млн >>>
- Zammler планує збудувати логістичний комплекс класу "А" на 60 000 м2 на Київщині за $34 млн >>>
- ЄБРР інвестує $40 млн у фонд Horizon Capital Growth Fund IV в Україні >>>
- ЄБРР і «Райффайзен Банк» виділяють українському виробнику дріжджів «Ензим» 100 млн грн >>>
- Український фонд NetSolid інвестував у розробника мобільних програм Apme >>>
- Азербайджанський NEQSOL Holding мав наміри купити "Альфа-Банк Україна» >>>
- Віктор Ющенко став міноритарієм газодобувного бізнесу дніпрянина Вадима Єрмолаєва >>>
- U PARKS CEO IMC створить кластер з переробки кукурудзи на Івано-Франківщині за $151 млн >>>
- Канадська Black Iron купує землю під комбінат у Кривому Розі >>>
- Інвестиційно-технологічна група Roosh купила частку в українській Neurons Lab >>>
- Український інтегратор платформ доставки їжі GetOrder залучив ангельські інвестиції >>>
- Фонд з українським корінням Geek Ventures інвестував у стартап SportsVisio >>>
- Виробник шин Росава продається за стартовою ціною 1,2 млрд грн >>>
- Німецький бізнесмен та керуючий Tarantino Family інвестує у Житній ринок >>>
- Українська TechMagic купила Dynamo Development із центром розробки у Києві >>>
- Блокчейн-компанія NEAR Protocol інвестувала в український стартап Datrics >>>
- Угода про купівлю 30% Харківобленерго холдингом Новинського визнана недійсною >>>
- TA Ventures став інвестором американського біотех-стартапу Gameto >>>
- Україна потрапила до трійки лідерів за використанням криптовалют >>>
- Які українські стартапи взяли участь у міжнародній виставці технологій TechBBQ 2022 >>>

ДЕРЖАВНІ ІНВЕСТИЦІЇ І МАКРОФІНАНСИ

- Конгрес попередньо схвалив включення до бюджету США $12 млрд допомоги Україні >>>
- Мінекономіки спільно з MIGA запускають проект страхування на $30 млн >>>
- МВФ виділив Україні екстрений кредит обсягом $1,3 млрд >>>
- ЄС підписав другий меморандум про макрофін для України на €5 млрд >>>
- ЄС планує щомісяця виділяти Україні €1,5 млрд >>>
- Британія готова виділити Україні щонайменше $2,6 млрд військової допомоги >>>
- Україна отримає додаткові $530 млн від Світового банку під гарантії Великобританії >>>
- ВР планує націоналізувати мережу BROCARD та інші 900 російських активів в Україні >>>
- На Львівщині продали спиртзавод за 235,6 млн грн >>>

Підписатися Дайджест

КОРПОРАТИВНІ ІНВЕСТИЦІЇ, M&A, IPO

- Група на чолі з Japan Industrial Partners хоче купити Toshiba за $19 млрд >>>
- Лондонська Apax Partners залучила $10 млрд для нового фонду прямих інвестицій >>>
- Porsche провів одне з найбільших IPO в історії Європи >>>
- Партнера України з будівництва атомних енергоблоків продають за $7,9 млрд >>>
- Vista Equity заплатить $4,6 млрд за розробника ПЗ у сфері безпеки KnowBe4 >>>
- BP придбає американського виробника біогазу Archaea за $4,1 млрд >>>
- Insight Partners придбає частку у софтверній компанії Aptean вартістю $3,6 млрд >>>
- Altria продає компанії Philip Morris права на заборонений IQOS у США за $2,7 млрд >>>
- Нідерландський власник OLX продав російський сервіс Avito за $2,3 млрд >>>
- EIG купує частку Tokyo Gas у виробництві ЗПГ в Австралії за $2,15 млрд >>>
- Brookfield Renewable купує дві «зелені» енергокомпанії за $1,54 млрд >>>
- Telenor продає частку в оптоволоконній компанії в Норвегії за $1 млрд >>>
- Kroger хоче злитися з Albertsons, щоб створити продуктового гіганта США >>>
- Саудівська Аравія планує інвестувати $38 млрд у кіберспорт >>>
- Honda та LG побудують СП з виробництва акумуляторів у США за $4,4 млрд >>>
- IBM інвестує $20 млрд у регіон долини Гудзон у штаті Нью-Йорк >>>
- BMW вкладе $1,7 млрд у розширення заводу з виробництва електромобілів у США >>>
- Найбагатший банкір Азії вклав $1 млрд у фонд нерухомості >>>
- США виділяють $2,8 млрд на виробництво акумуляторів для електромобілів у 12 штатах >>>
- VW наближається до створення СП вартістю $1 млрд із китайським стартапом Horizon Robotic >>>
- Porsche обігнала Volkswagen і стала найдорожчим автовиробником у Європі >>>
- RattanIndia купить виробника електричних мотоциклів Revolt >>>
- У Лондоні продають найдорожчий особняк, який належить голові Evergrande >>>
- Шведська Eastnine продає частку в російському рітейлері одягу Melon Style Group за $256 млн >>>
- Eli Lilly придбає компанію Akouos у сфері генної терапії за $487 млн >>>

ВЕНЧУРНА ІНДУСТРІЯ І СТАРТАПИ

- Зірка Голлівуду та техкерівники інвестують в італійський стартап Bending Spoons >>>
- Компанія Solvd з офісами в Україні продала контроль інвесткомпанією Siguler Guff >>>
- BlackRock та Allianz приєдналися до фінансування стартапу Traveloka на $300 млн >>>
- Spotify купує стартап Kinzen, який виявляє шкідливий контент >>>
- Delta Air інвестує $60 млн у авіатаксі Joby Aviation >>>
- Криптобіржа Uniswap Labs залучила $165 млн від фонду Polychain Capital та інших >>>

ДЕРЖАВНІ ІНВЕСТИЦІЇ І МАКРОФІНАНСИ

- Німеччина націоналізує та докапіталізує імпортера російського газу Uniper на €8 млрд >>>
- До кінця року Китай продасть суверенні облігації на суму $340 млрд >>>
- Німеччина виділить €200 млрд на підтримку своєї економіки на тлі енергетичної кризи >>>

Підписатися Дайджест

Продаж бізнесу під час війни в Україні: у пошуках виходу

Олексій Олейніков, керуючий партнер InVenture про те, які існують перспективи продажу бізнесу та активів у воєнний час в Україні

Інвестиції в готельний бізнес в Україні під час війни: чи вигідно

Артур Лупашко, засновник мережі готелів Ribas Hotels про те, як змінилася ситуація на ринку готелів з лютого 2022 і що чекає на готельний бізнес у найближчому майбутньому?

У що інвестуватиме новий фонд Horizon Capital на $250 млн під час війни в Україні

Засновниця Horizon Capital **Олена Кошарна** розповіла про стратегію нового фонду прямих інвестицій HCGF IV в Україну обсягом $250 млн: «Інвестуватимемо в IT, fintech та e-commerce»

Advantage Ukraine: країна інвестиційних можливостей

Юлія Свириденко, перший віцепрем'єр-міністр – міністр економіки України виділила 10 галузей української економіки, які мають найбільший інвестиційний потенціал

Підписатися Дайджест

Найкращі бізнес брокери та інвестиційні компанії України

Вибір бізнес-брокера. Яка інвестиційна компанія допоможе продати бізнес чи залучити інвестиції? Рейтинг — найкращі інвестиційні компанії, інвестбанки, M&A радники та бізнес-брокери в Україні.

KPMG Global Economic Outlook за ІІ півріччя 2022 року

KPMG: геополітична невизначеність і висока інфляція негативно впливають на світову економіку

Ідентифікація інвестора: чому не варто брати кошти у першого зустрічного інвестора

Чому потрібно ретельно обирати інвестора, перевіряти його та прораховувати наслідки такої співпраці

Як читати пітч дек. Частина друга

Ексклюзивна українська версія навчальних матеріалів від ICLUB, клубу приватних інвесторів в стартапи від TA Ventures. Тільки на InVenture.

Підписатися Дайджест

Багатопрофільний медичний центр

Ціна: $8 500 000

Компанія є лідером регіону за показниками пізнаваності бренду, зверненню за наданням медичних послуг та рекомендаціям послуг клініки.

Основу лідерства становить ефективність сучасних методик діагностики, профілактики та лікування, що досягаються завдяки висококваліфікованим та досвідченим медичним співробітникам та високотехнологічності та сучасності медичного обладнання.

До структури медичного центру входять:

1. Стаціонар та відділення діагностики, розміщені у будівлях загальною площею 20 000 кв.м. та земельній ділянці 2,5 га (перебувають у приватній власності).
- 165 місць у палатах стандартної та підвищеної комфортності та 15 ліжок денного стаціонару
- 12 операційних (10 великих та 2 малих)
- ургентна хірургія

2. Поліклінічне відділення

3. Клініко-діагностичний центр

4. Швидка медична допомога (служба медичної допомоги вдома) та сімейна медицина

Штат співробітників складає: 573 співробітників

Підписатися Дайджест

Fitnutrition - e-commerce у сфері спортивного харчування, вітамінів та біодобавок

Регіон: Київ

Ціна: $85 000 (без товарних запасів)

Продаж діючого, прибуткового бізнесу у сфері e-commerce з продажу продуктів спортивного харчування, вітамінів та біодобавок з магазином у Києві

Активи, що входить до продажу:
- Сайт та домен fitnutrition.ua інтегрований з програмою обліку Торгсофт - автоматизований IT продукт для прийому замовлень, комунікацій з клієнтом, обліку товарів та фінансів.
- Торгова марка FITNUTRITION
- Клієнтська база: 13000
- Професійне торгове обладнання та оргтехніка (ноутбук, сканер, принтер чеків/етікеток)
- Переуступка договору оренди магазина в ТЦ Аркадія, вул. Борщагівська 154-А, м. Київ.
- Залишок ліквідного товару
- Аккаунт instagram та facebook

Для зростання бізнесу бажано інвестувати у:
- Прямі контракти на поставку з виробниками
- Формування унікального портфеля брендів
- Власне виробництво під різними торговими марками
- Медійний бренд мультибрендовой площадки.

Підписатися Дайджест

INInVENTURE

ІНВЕСТИЦІЙНИЙ ПРОЕКТ

ФУЛФІЛМЕНТ - аутсорсинг послуг складської логістики

Інвестиції: $110 000

Компанія створена в 2020 р., перебуває у стадії повноцінного функціонування і надання всього комплексу послуг аутсорсингу складської логістики.

Послуги: забір товарів від постачальника - по Києву, прийом товарів на склад, зберігання, підбір та комплектація замовлень, пакування, доставка по Україні за допомогою кур'єрських служб, організація логістики.

Клієнти: виробники, імпортери, дистриб'ютори, інтернет-магазини, рітейл, для яких складська логістика не є core-компетенцією, але хочуть оптимізувати витрати на складську обробку та отримати готові налагоджені процеси з передбачуваною якістю.

Категорія товарів: будь-які споживчі товари (одяг, книги, електроніка, іграшки, книги тощо)

Компанія має найбільш сучасний програмний продукт на ринку України для взаємодії клієнта зі складом, аналогів щодо IT-функціоналу серед конкурентів немає.

Компанія має орендований склад 1600 м2 у Бориспільському районі Київської області.

Для подальшого активного масштабування компанія розглядає залучення смарт-інвестора, який братиме повноцінну участь у подальшому стратегічному розвитку.

Умови залучення/партнерства та частка у бізнесі обговорюється окремо з кожним потенційним інвестором виходячи з поточної капіталізації $220 000.

Підписатися Дайджест

Ліцензія на збирання та зберігання небезпечних відходів 1-4 класу

Розташування: Київська область, Броварський район

Ціна: $160 000

Компанія заснована у 2017 році.

Ліцензію на збирання та зберігання небезпечних відходів отримано 2019 року.

Одна з найкращих ліцензій, виданих за останні 3 роки.

Найширший перелік небезпечних відходів (23 пункти), з якими можна працювати. Плюс вторинна сировина, прострочені продукти та інші відходи 4 класу небезпеки.

Термін отримання такої ліцензії поводження з небезпечними відходами від 1,5 до 2,5 років, при повному пакеті всіх дозвільних документів.

Компанія пройшла всі екологічні перевірки (планові та позапланові) у 2020 році, 2021 році.

Ліцензію перевіряли (Міністерство екології та природних ресурсів України, Екологічна інспекція України).

Ліцензія та підприємство (ТОВ) чисті, без історії.

Інші активи:

Укомплектовано та навчено штат співробітників 5 осіб, у тому числі еколог.

В оренду є майданчик під ліцензію. Складські приміщення – 350 кв.м. Існує можливість розширення території для ведення операційної діяльності.

Підписатися Дайджест

INVENTURE

ІНВЕСТИЦІЙНИЙ ПРОЕКТ

Інтернет-супермаркети SILVER CLEAN та Caffe Mambo

Інвестиції:

- Мінімальна сума інвестицій – від $60 000 на протязі року
- Оптимальна сума інвестицій - $150 000 на протязі двох років

Розмір участі в капіталі обговорюється з кожним потенційним інвестором окремо, виходячи з капіталізацій компанії на сьогодні $250 000

Компанія працює вже більше 10 років в сегменті ринку B2B.

Основні напрями:

1. ГРУПА ІНТЕРНЕТ СУПЕРМАРКЕТІВ НАПРЯМОК SILVER CLEAN - сервісне забезпечення підприємств господарськими товарами, канцелярськими товарами, обладнанням для прибирання, а також клінінговими послугами https://silverclean.com.ua

2. НАПРЯМОК MAMBO SERVICE - пропонує широкий асортимент товарів, обладнання та витратних матеріалів для кафе, барів і закладів громадського харчування https://caffemambo.com.ua

Розроблено та запущено 2 нових сучасних сайти з повною їх синхронізацією з CRM (більше 20 тис. leads на місяць).

КЛІЄНТІВ: більше 4000.

ОРГАНІЗАЦІЙ: більше 1700, з них сьогодні активно працюють 600 клієнтів

Кількість нових клієнтів зростає в середньому +100 клієнтів на місяць.

Цілі компанії до кінця 2023 року – ОБОРОТ 15 000 000 грн за квартал, ПРИБУТОК - 4 700 000 грн за квартал.

Пропозиція для інвестора

Група інтернет супермаркетів Silver Clean та Caffe Mambo планує залучення інвестора для подальшого розширення АСОРТИМЕНТУ існуючих двох супермаркетів та створення нових напрямків.

Підписатися Дайджест

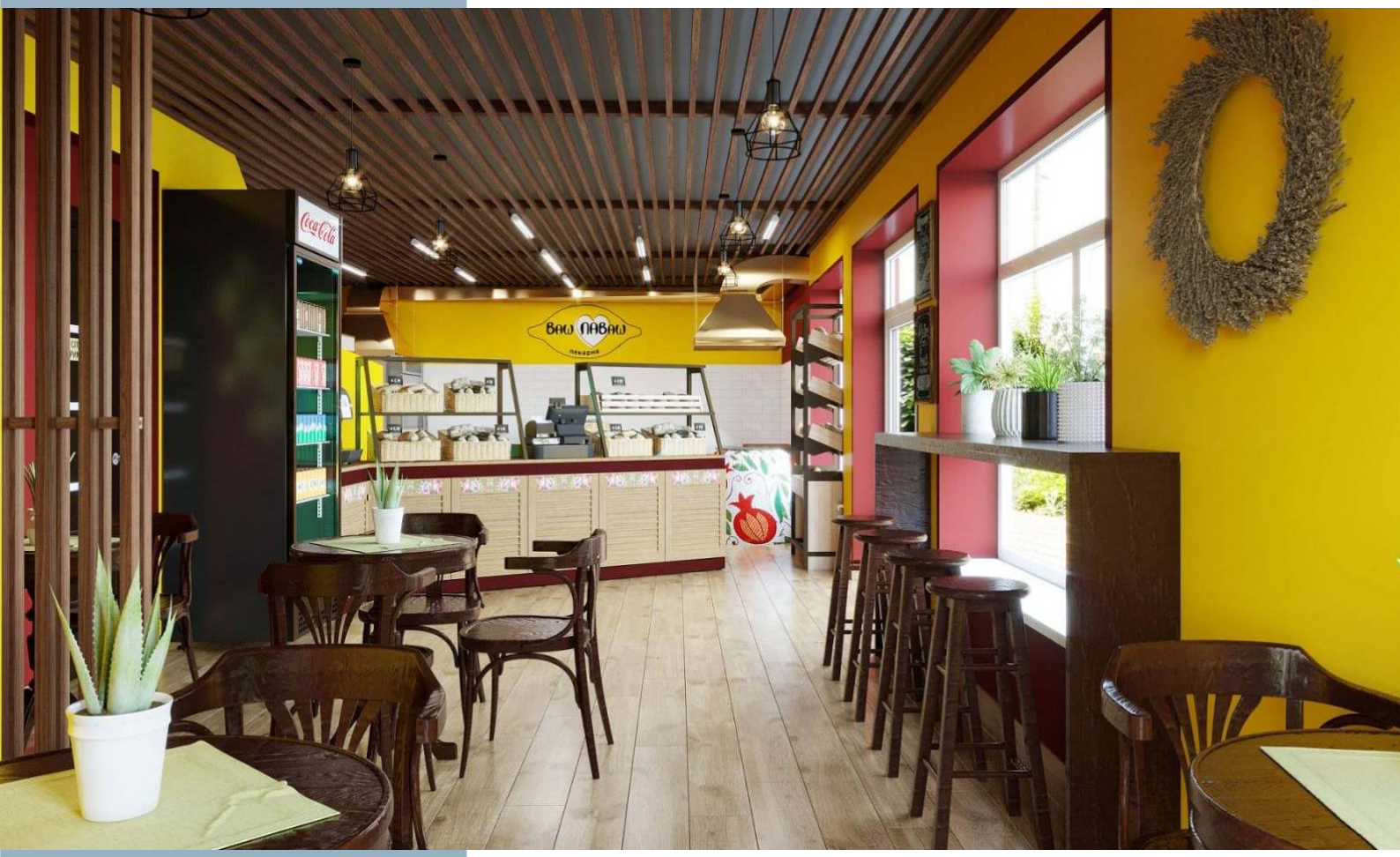

Ваш Лаваш - франшиза мережі пекарень

Інвестиції: від $17 000

Ваш ЛАВаш - молода мережа пекарень, яка стрімко набирає обертів і успішно розвивається. Наша місія – забезпечення свіжим хлібом (лавашем) та смачною випічкою Гостей щодня.

Рік початку роботи з франчайзингу - 2020

Кількість власних точок – 36

Роялті -3,9%

Окупність проекту від 12 міс.

Переваги франшизи:

- Швидка окупність та гарантія стабільного бізнесу
- Відкрита кухня
- Впізнаваний стиль та корпоративні елементи декору
- Прямі поставки від виробників
- Широкий асортимент випічки
- Авторські перші страви
- Унікальні спеції та домашні лимонади

Формати відкриття:

Міні-пекарня (інвестиції від $17 000, паушальний внесок - $6000)

Пекарня (інвестиції від $20 000, паушальний внесок - $7000)

Кафе-пекарня (інвестиції від $23 000, паушальний внесок - $8000)

До вступного внеску входить: ефективна модель, навчання, програмне забезпечення, усі рекламні матеріали та просування, супровід і аудит.

Підписатися Дайджест

Діючий, прибутковий птахокомплекс

Регіон: Черкаська область

Ціна: $1 400 000

Земельна ділянка – 16 га (договір оренди на 49 років)

14 капітальних пташників загальною площею 19 000 кв.м., з них 8 пташників з повним автоматизованим комплектом обладнання фірми «Роксел» (потужність 860 000 голів – річний оборот товарної птиці, що може давати 820 тонн готової товарної тушки (1 кг) або 1,5 тис тонн товарної тушки (1,8 кг) на рік та 6 законсервованих пташників, на території є можливість розмістити також додаткові пташники.

Виробнича потужність усіх пташників (в т.ч. потребують реконструкції): 2 100 000 голів на рік, що дорівнює 2,1 тис. тонн готової товарної тушки (1 кг) або 3,7 тис. тонн товарної тушки (1,8 кг) .

Новий забійний цех – 300 кв. потужністю 750 голів/год, з холодильником 20 тонн, включаючи шокову заморозку та оборотну тару (обладнання нове). на даний момент проводиться поступове розширення потужностей.

Електропідстанція - 430 кВт через два незалежні фідери (запас потужності 60%)

Власна артезіанська свердловина на 20 м3/год (нова система водопостачання)

Комбікормовий цех – виробнича потужність 15 т (помол) та 3,5 т (гранула)/зміну, 6,2 тис. тонн корму на рік, 100% забезпечення власними кормами існуючої потужності (обладнання нове). Реалізаван проект повної автоматизації.

Персонал: від 35-40 осіб

Підписатися Дайджест

Горіховий сад

Регіон: Миколаївська область

Ціна: $2 500 000

У 2011 році підприємством було створено та зареєстровано проект саду волоських горіхів, а також здійснено його висаджування. До 2019 року площу саду збільшено до 320 га. З 2018 року сад почав плодоносити.

Висаджено 32 тис. дерев. Схема посадки 10м*10м.

Висадка за роками:
2011 р. - 30%
2013 р. - 10 %
2018 р. - 25 %
2019 р. - 35 %

Показники врожайності:
2019 р. – 10 тонн
2020 р. – 25 тонн
2021 р. – 50 тонн
2022 р. – 120 тонн (прогноз)
2023 р. – 250 тонн (прогноз)
2024 р. – 500 тонн (прогноз)

Сорти: Піщанський, Когилничану, Костюженський, Скиноскі, Козаку.

На решті площі, а також у міжряддях молодих дерев – вирощуються зернові, олійні та бобові культури.

Земельний банк підприємства – 500 га. Земля комунальна, оренда 49 років. Плато. Гумусова куля – 64-81 см.

Повний комплекс с/х техніки

Прогнозований дохід підприємства у 2024 році – $1 200 000.

Підписатися Дайджест

Виробництво та продаж технічних газів

Ціна: $1 270 000

Підприємству понад 20 років, є лідером у галузі виробництва та реалізації технічних газів у великому промисловому регіоні країни. Технічна база має вигідне географічне розташування, поряд із ринком сировини: рідкий кисень, азот та аргон

Компанія пропонує такі послуги:

1. Доставка газів.
2. Діагностика, ремонт, огляд та експертиза: балонів, реципієнтів, газифікаційних установок.
3. Оренда обладнання (балонів, моноблоків, реципієнтів).

Види технічних газів: Кисень (Oxygen, O2) – рідкий та газоподібний, двоокис вуглецю (CO2), Азот (N2) – рідкий та газоподібний, Аргон (Ar) – рідкий та газоподібний, ацетилен (C2H2) - марка "Б", пропан-бутан (C3H8), зварювальні суміші (Ar/CO2), гелій (He) – марка «А».

Активи: власна виробнича база, цехи, торгові точки, офіс, власний автопарк легкового, вантажного та спеціалізованого транспорту.

Продуктивність: 1000 бал. за робочу зміну (8 годин).

Інвестиційна привабливість: готовий налагоджений бізнес підтримки доходу і зростання, сучасне обладнання та кваліфіковані співробітники, розвинена виробнича та складська інфраструктура.

Причина продажу: вік власників.

Окупність: 4-5 років.

Підписатися Дайджест

ПРОДАЖ НЕРУХОМОСТІ

Виробничо-складський комплекс

Регіон: Київська область, смт Гостомель

Ціна: $1 100 000

Виробничо-складський комплекс розташований у промзоні смт Гостомель, 10 хвилин до траси Київ-Ковель.

Площа ділянки: 3 га (землі промисловості, власність + довгострокова оренда).

На території розміщено:

Новий ангар 1268 м2, довжина 54 м, ширина 24 м, висота 11 м (корисна висота 9,2 м), сендвіч-панелі 120 мм мінвата, безпилова підлога 4 т/м2, 2 рампи з гідро-платформами, LED-освітлення.

Адмінбудівля 450 м2 (2 поверхи + підвал), без оздоблення. Все введено в експлуатацію.

Недобудований цех 1844 м2 (готовність 40%).

Комунікації:

Власний трансформатор 630 кВт

Централізована вода/каналізація+ свердловина

ФЕМ 100 мм під фури

ТУ на газ 250 м3/год

ТУ на воду для пожежогасіння

Недобудований цех 1844 м2 (готовність 40%)

Територія ділянок обнесена бетонним парканом по зовнішньому периметру

Є можливість суттєвого збільшення ділянки за рахунок сусідніх (до 17 га).

Підписатися Дайджест

INInVENTURE

ПРОДАЖ НЕРУХОМОСТІ

Незавершене будівництво торгово-розважального центру 17 500 м2 в місті-супутнику Києва

Регіон: 20 км від Києва

Ціна: $6 000 000

Пропонується до продажу проект незавершеного будівництва торгово-розважального центру (ТРЦ) площею 17 500 м2 в місті-супутнику Києва поруч з Епіцентром і АЗС.

Площа ТЦ: GBA 17 500 м2 / GLA 14 000 м2

Етажність: 2

Площа ділянки: 4,8 га (перспектива додаткового відводу + 2 га)

Паркінг: 380 п/м

Статус проекту:

- Розроблено повний пакет проектно-сметної документації

- Отримано повний пакет погоджувальної та дозвільної документації

- Узгоджено виділення всіх планових лімітів енергоресурсів

- Реалізована 1а черга проекту:
- Епіцентр - 5 500 м2
- АЗС UPG

- Побудовано 100% колонного поля ТЦ і ж/б перекриття

- Виконана прокладка всіх інженерних сетей

- Підписані договори про наміри з 30% орендаторами

Комерційна пропозиція:

№ 1 Покупка «як є» - $6 млн (340 $ /м2)
№ 2 Покупка «під ключ» / 100% готовність об'єкта - $12 млн ($685 / м2)

Підписатися Дайджест

INInVENTURE

ПРОДАЖ НЕРУХОМОСТІ

Майновий комплекс під харчове виробництво / індустріальний парк

Регіон: Київська область, Білоцерківський район, с. Фурси

Ціна: $3 700 000

Земельна ділянка: 14 га (у приватній власності), цільове призначення: землі промисловості.

Об'єкт не межує ні з комерцією, ні з приватними спорудами (відстань понад 3 км).

Загальна площа будівель та споруд: 7000 кв.м., з них:
- виробничий комплекс (2840 м2)
- триповерховий адміністративно-побутовий комплекс (1217 м2)
- гуртожиток (636 м2)
- овочеві сховища та склади (2236 м2).

На територію виробничого комплексу заведено всі необхідні комунікації для ведення ефективної господарської діяльності: електроенергія 800 кВт, газ, вода, система каналізації з діючою каналізаційною насосною станцією. Територія комплексу повністю обгороджена.

За 2 км. від об'єкта побудовано потужну сонячну станцію, можливе суттєве збільшення електрики.

Виробничий комплекс побудований з «0» у 2018 році та спроектований під м'ясопереробку (у зв'язку із зупинкою діяльності розглядається під різні напрямки харчової діяльності.)

У хорошому стані є виробничі, складські приміщення, робочі морозильні камери.

Також поруч є ще одна ділянка 14 га у привтній власності.

Підписатися Дайджест

Широка інвестиційно-активна аудиторія
500 000+
переглядів щомісячно

Ефективний інвестиційний matchmaking
750+ клієнтів
отримали вихід на інвесторів

Найбільша база даних інвесторів
35 000+ підписчиків

Висока результативність брокерської діяльності
40+ закритих угод
на суму понад $300 млн