Где и как найти инвестиции в Украине?

Культура инвестирования в Украине: есть ли альтернатива депозитам?

Розничная сеть магазинов немецкого бренда товаров и декора для дома

InVenture

Инвестиционный дайджест

август - 2021

Ключевые новости инвестиционного рынка Украины и мира в Telegram

Солнечная электростанция 10,9 МВт
Черкасская область

КОРПОРАТИВНЫЕ ИНВЕСТИЦИИ И СДЕЛКИ M&A, PRIVATE EQUITY, IPO

- Ринат Ахметов приобрел Днепровский меткомбинат в Каменском за 9,17 млрд грн >>>
- Собственник ТЦ Аракс привлекает $20 млн кредита от ЧБТР >>>
- Азербайджанская SOCAR станет новым владельцем заправок Glusco >>>
- Эпицентр К планирует открыть 50 ТЦ до конца 2022 года >>>
- Укрэксимбанк продал гостинично-офисный комплекс в Киеве за $12 млн >>>
- Фармак построит инновационный R&D-центр в Киеве за $30 млн >>>
- Днепровский производитель закусок купил плодоовощной комбинат в Херсоне >>>
- Нашелся третий покупатель на агроактивы Виталия Хомутынника >>>
- Медсеть Добробут вложила 800 млн грн. в новый центр хирургии сердца и сосудов >>>
- Астарта продает свое предприятие в Черкасской области >>>
- Основатель KSG Agro хочет построить в Казахстане свинокомплекс за $50 млн >>>
- A Development инвестирует $130 млн. в реконструкцию завода Рихерта на Подоле >>>
- Польские инвесторы вошли в капитал KSG Agro >>>
- Злочевские получили разрешение АМКУ купить три нефтегазовые площади в Луганской области >>>
- ЕБРР предоставляет кредит € 20 млн Winner Group Ukraine для дилерских центров «Renault» и «Volvo» >>>

ВЕНЧУРНЫЕ ИНВЕСТИЦИИ И СТАРТАП ИНДУСТРИЯ

- Стартап Revolut привлек $800 млн и сделал украинца Влада Яценко миллиардером >>>
- Финтех-стартап Zerion с российско-украинскими основателями привлек $8,2 млн >>>
- Весь украинский сервис Portmone Group выкупает казахстанский Kaspi.kz >>>
- Английская Hopin купила украинский стартап Attendify >>>
- Дмитрий Дубилет запустит в Азербайджане проект наподобие monobank >>>
- Платформа для интеграции бизнес-сервисов Onlizer двух украинцев привлекла $0,5 млн >>>
- Украинский стартап Awesomic получил $125 000 инвестиций от Y Combinator >>>
- Эстонский стартап 99math привлек $1 млн от Genesis Investment, Change Ventures и ряда ангелов >>>
- Украинский разработчик умных насадок на костыли привлек $1 млн >>>
- Украинские ламповые наручные часы NIXOID Lab собрали $364 тыс. на Kickstarter >>>
- InSoft Partners купила 25% Cloudfresh с украино-чешскими основателями >>>
- TA Ventures инвестировал в белорусский видеоредактор Vochi >>>
- ICU Ventures инвестировал в украинский стартап Datrics >>>

МАКРОЭКОНОМИКА И ГОСУДАРСТВЕННЫЕ ИНВЕСТИЦИИ

- МВФ выделяет $650 млрд на восстановление экономики, Украина получит $2,7 млрд >>>
- Пул кредитов банка Финансы и кредит на 1 млрд грн. продан компании Финтакт >>>
- Укргазбанк продал на аукционе элеваторный комплекс в Городенке за 298,09 млн грн >>>
- Украина разместила евробонды на $500 млн >>>
- Киевтеплоэнерго получит €140 млн от ЕБРР >>>
- Первые плоды: в Украине за месяц провели 3 тысяч сделок купли-продажи земли >>>
- В очередь за няней: инвест-нянями хотят воспользоваться более 25 инвесторов >>>
- Прямые иностранные инвестиции обходят Украину стороной >>>

ПОДПИСАТЬСЯ
InVenture Investment Digest

КОРПОРАТИВНЫЕ ИНВЕСТИЦИИ И СДЕЛКИ M&A, PRIVATE EQUITY, IPO

- Square приобрела сервис по рассрочке платежей Afterpay за $29 млрд >>>
- Zoom приобретает Five9 – разработчика ПО для колл-центров за $14,7 млрд >>>
- Немецкая компания с офисом в Одессе AUTODOC вышла на IPO с оценкой 10 млрд. евро >>>
- Разработчика антивирусного ПО Avast продают за $8,6 млрд >>>
- Итальянский бренд Ermenegildo Zegna выходит на биржу с оценкой $3,2 млрд >>>
- Британский разработчик товаров для ингаляций Vectura продан за $1,5 млрд >>>
- Sanofi планирует приобрести американскую компанию Translate Bio за $3,2 млрд >>>
- Uber приобрел разработчика ПО для перевозок Transplace за $2,25 млрд >>>
- Lucid Motors вышла на биржу и привлекла $4,5 млрд >>>
- Компания Duolingo вышла на IPO >>>
- LG Chem инвестирует $9 млрд в свое развитие >>>
- Электрокары Rivian привлекли $2,5 млрд от Amazon и Ford >>>
- Volkswagen с китайской Gotion High-Tech будут производить аккумуляторы >>>
- Южнокорейский банк без отделений Kakao Bank привлек в ходе IPO $2,2 млрд >>>
- Создатель софта для беспилотных авто Aurora выйдет на биржу с оценкой в $13 млрд >>>
- ArcelorMittal построит в Испании безуглеродный стальной завод за $1,1 млрд >>>
- Hyundai и LG построят аккумуляторный завод в Индонезии за $1,1 млрд >>>
- Porsche инвестировала в разработчика ракет-носителей Isar Aerospace >>>
- Актриса Риз Уизерспун продала Blackstone Group свою компанию Hello Sunshine за $900 млн >>>
- Инвесторы назвали самые перспективные технологии будущего >>>

ВЕНЧУРНЫЕ ИНВЕСТИЦИИ И СТАРТАП ИНДУСТРИЯ

- Softbank и другие инвестировали $3,6 млрд в онлайн-ритейлер Flipkart >>>
- Microsoft приобретает компанию в сфере кибербезопасности за $500 млн >>>
- Bolt привлекла $713 млн и вдвое увеличила капитализацию >>>
- Стартап Pivot Bio, заменивший удобрение микробами, привлек $430 млн >>>
- Инвестиции в стартапы за полгода достигли $292,4 млрд – уровня всего 2020 года >>>
- Фонд Arctic Ventures инвестировал в Automation Anywhere $5 млн >>>
- Ричард Брэнсон стал совладельцем венчурного фонда Seraphim Space Investment Trust >>>
- В Австралии откроют полностью роботизированную ферму за $20 млн >>>
- Компания Neuralink Илона Маска привлекла $205 млн от группы инвесторов >>>
- Финтех-стартап Robinhood оценили в $32 млрд >>>
- Датская Dixa с украинскими офисами привлекла $105 млн >>>
- Компания Mindrock Capital инвестировала в Automation Anywhere $4,3 млн >>>
- Arctic Ventures инвестировал в финтех-стартап Klarna $6 млн >>>
- Менеджер паролей 1Password привлек $100 млн от Accel, Стюарта Баттерфилда и др >>>
- TA Ventures и ICLUB сделали экзит из мобилити-стартапа Bipi >>>
- Инвестиции в Farm Tech выросли на 40% лидеры роста - биотехнологии и земледелие >>>
- Сервис Aviasales привлек $43 млн несмотря на рекордное падение авиаперевозок >>>
- SpaceX приобрела разработчика спутников для интернета вещей Swarm >>>
- Robinhood приобрел платформу Say Technologies за $140 млн >>>

ПОДПИСАТЬСЯ
InVenture Investment Digest

Михаил Лукашенко
AEQUO

Где и как найти инвестиции в Украине?

Юлия Кильчинская
EVERLEGAL

Особенности сопровождения сделок M&A в условиях COVID-19

Денис Ефремов
Fort Ross Ventures,
Seedstars

Советы, которые помогут найти инвестора и привлечь финансирование

ПОДПИСАТЬСЯ
InVenture Investment Digest

Культура инвестирования в Украине: есть ли альтернатива депозитам

Как правильно упаковать бизнес идею для презентации инвестору

Перспективы инвестирования в ритейл: куда движется розница?

Стоит ли инвестировать в фитнес-услуги?

ПОДПИСАТЬСЯ

InVenture Investment Digest

ПРОДАЖА БИЗНЕСА

Солнечная электростанция 10,9 МВт

Регион: Черкасская область

Цена: 8 601 520 ЕВРО

Местоположение СЭС: Черкасская область, село Бубновская Слободка

Площадь участка: 19.78 га (частная собственность)

Постоянный ток: 10.888 MWp

Контрактная мощность: 9.9

Среднее облучение: 1213 kWh/kWp/m2/year (SolarGIS)

Количество модулей: 32 994

Тип модулей и мощность: Seraphim SRP-6PA-330W

Количество инверторов: 165

Тип инверторов: Hopewind Hopesun-60KTL

Количество трансформаторных станций: 6

Тип соединения к станции: 35 kV

Тип трансформатора: TMG-2000, 2000 kVa, TMG-1600, 1600 Va

Ориентация: наклон 25 °, азимут 0 °

Зеленый тариф: 0,1275 ЕВРО за KWt без НДС

Цена продажи: 790 000 ЕВРО за 1 Mwp

В связи с низкими эксплуатационными расходами и отсутствием арендной платы за землю (поскольку земля находится в частной собственности), с учетом реальных показателей генерации, **срок окупаемости** составляет **6,4 года**.

ПОДПИСАТЬСЯ
InVenture Investment Digest

INVENTURE

ПРОДАЖА БИЗНЕСА

Солнечная электростанция 4 МВт

Регион: Житомирская область

Цена: 3 219 250 ЕВРО

Местоположение: Житомирская область, село Летки

Площадь участка: 8 га (частная собственность)

Постоянный ток: 4.075 MWp

Контрактная мощность: 3.92

Среднее облучение: 1137 kWh/kWp/m2/year (SolarGIS)

Количество модулей: 12348

Тип модулей и мощность: Seraphim SRP-6PA-330W

Количество инверторов: 62

Тип инверторов: Hopewind Hopesun-60KTL

Количество трансформаторных станций: 3

Тип соединения к станции: 10 kV

Тип трансформатора: TMG-2000, 2000 kVa, TMG-1600, 1600 Va

Ориентация: наклон 30 °, азимут 0 °

Зеленый тариф: 0,1275 ЕВРО за KWt без НДС

Цена продажи: 790 000 ЕВРО за 1 Mwp

В связи с низкими эксплуатационными расходами и отсутствием арендной платы за землю (поскольку земля находится в частной собственности), с учетом реальных показателей генерации, **срок окупаемости** составляет **6,4 года**.

ПОДПИСАТЬСЯ

InVenture Investment Digest

ПРОДАЖА БИЗНЕСА

Известная розничная сеть магазинов немецкого бренда декора для дома

Регион: Киев, Львов, Днепр

Цена: $1 200 000

Уже более 12 лет на рынке Украины на основании франчайзингового договора с немецким брендом (на эксклюзивных правах до 2029 года с автоматическим продлением каждые 5 лет).

Магазины данного бренда представлены в 9 странах (в Европе 120 магазинов).

Ассортимент продукции - товары для дома изготовленные из качественных материалов с учетом актуальных тенденций интерьерного дизайна, с официальной гарантией производителя.

7 магазинов площадью 120-350 кв. м работают в 3 городах:

- Киев - в ТРЦ OCEAN PLAZA, GULLIVER, LAVINA, PIRAMIDA, KOMOD;
- Львов - в ТРЦ KING CROSS LEOPOLIS;
- Днепр - в ТРЦ МОСТ.

Предмет продажи:

- Действующий бизнес со всеми контрактами и штатом сотрудников;
- Зарегистрированная на территории Украины ТМ;
- 7 магазинов оффлайн в хороших локациях, с корпоативным дизайнерским ремонтом, с выгодными условиями аренды, в т.ч. торговое оборудование, с правом локального производства
- Интернет-магазин - веб сайт на эффективной платформе, который сможет обеспечить высокий уровень продаж даже в условиях локдауна;
- Раскрученные страницы в социальных сетях Facebook, Instagram;
- Все оплаченные товарные остатки на момент сделки.

Окупаемость бизнеса: 5 лет

ПОДПИСАТЬСЯ
InVenture Investment Digest

ПРОДАЖА БИЗНЕСА

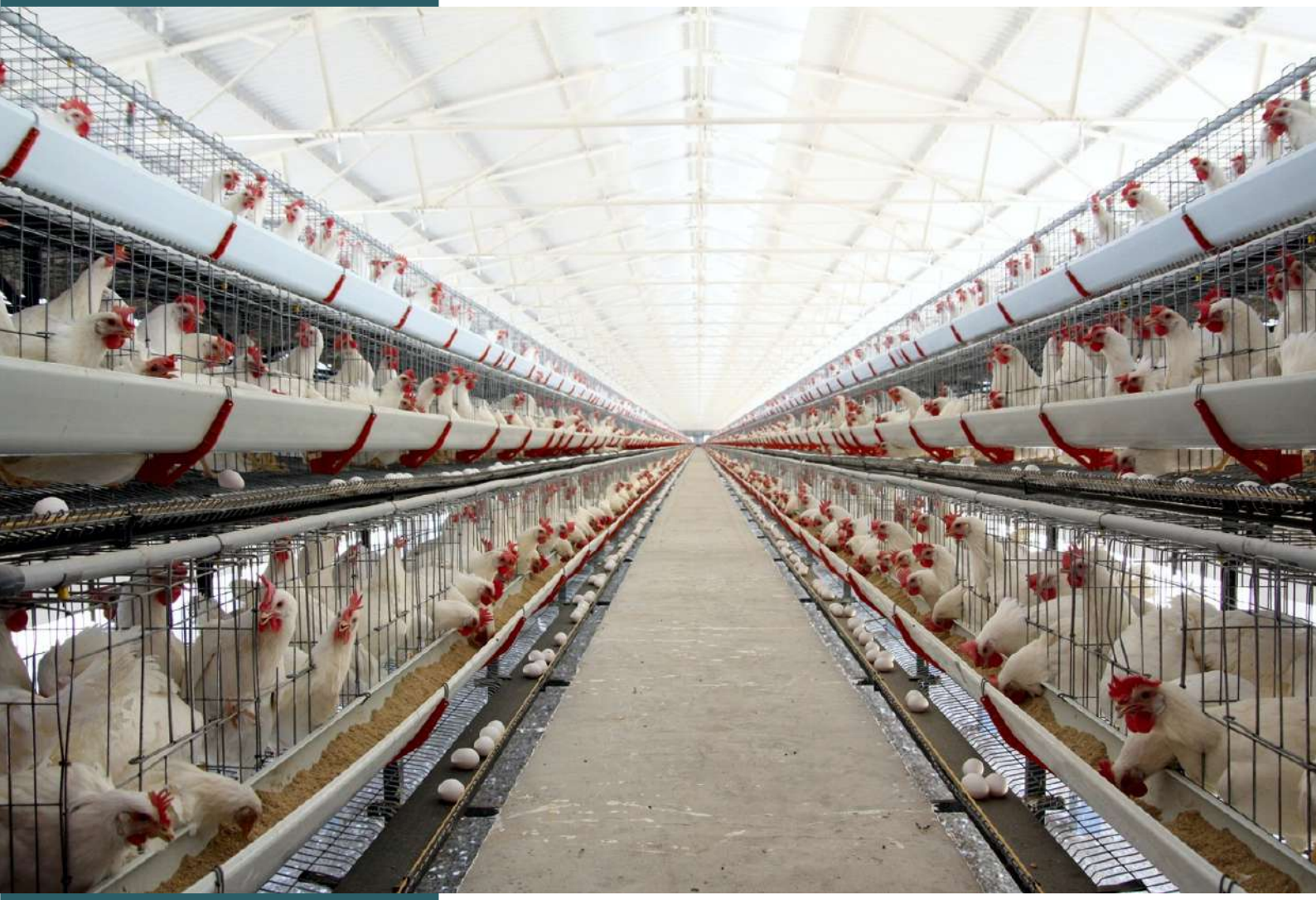

Действующая птицефабрика по производству и реализации столового куриного яйца

Регион: Запорожская область

Цена: $2 500 000

Предприятие успешно работает на рынке столового куриного яйца более 20 лет.

На сегодняшний день, птицекомплекс является прибыльным бизнесом в сфере производства и реализации столового куриного яйца, имеет собственный бренд с реализацией в супермаркетах.

50% продукции экспортируется (Ближний Восток, Африка, Азия, СНГ).

Персонал: 100-130 человек при полной загрузке предприятия.

Производственная мощность всех птичников: 572 992 голов, в т. ч. несушек 444 192 голов, или более 130 млн столовых яиц в год.

Активы:
- Земельный участок под птицефабрикой – 29,8 га;
- С/х земли – 1 360 га (договора аренды земельных паев);
- 7 капитальных птичников для содержания кур-несушек и 2 капитальных цыплятника для выращивания молодняка;
- Яйцесклад, оснащенный современной системой автоматической сортировки яйца «STAALKAT Ardenta 6», а также система кондиционирования/охлаждения;
- Тракторы, автобусы, грузовые и легковые авто, прицепы, погрузчики для обслуживания птицефабрики и земельного банка;
- Оборудованы санпропускники, дезбарьеры, в наличии оборудование для дезинфекции въезжающего-выезжающего транспорта;
- Электростанция и трансформаторная подстанция;
- Собственная артезианская скважина и водонапорные башни;
- Система отопления и котельная.
- Другое.

ПОДПИСАТЬСЯ
InVenture Investment Digest

INVENTURE

ПРОДАЖА БИЗНЕСА

Действующий прибыльный сельскохозяйственный бизнес в сфере выращивания и реализации продукции из птицы

Регион: Украина, Киевская область

Цена: $2 100 000

Продукция: курица, утка, индюк, нутрия, яйцо куриное, продукты переработки.

География продаж: Киев, Одесса, Днепр, Харьков, Львов, Николаев и др (Сильпо, Новус, Велика Кишения, Метро, и др.). HORECA.

Недвижимость:
- 6 работающих птичников (пять под выращивание, один – передержка птицы, вольный выгул), 7-й под выращивание несушки, вольный выгул и нутрия. Дополнительно на арендованной площадке еще 5 птичников (утка – вольный выгул);
- цех ручного ощипа и убоя (сертификация HACCP);
- земельный участок – 15 га (в собственности);

Производство:

Проектная мощность птицекомплекса: 830 тысяч голов в год (в т.ч. арендованные площади). Используется на 100%.

Мощность убойного цеха - 40 тонн в неделю. В пиковые периоды в 2 смены делается больше.

Птичники полностью укомплектованы оборудованием;

Цех по разделке и упаковке курицы: проектная мощность - 40 тонн в неделю, 130 тонн в месяц (2 рабочие смены: дневная и ночная). Система вентиляции / кондиционирования.

Холодильное оборудование: 3 холодильные камеры объемом 110 м. куб., соединенные между собой. Одна морозильная камера.

Все необходимые разрешения (экология, водопользование, ветеринарная / санитарная службы, и т.п.). Пройден аудит безопасности продукции на соответствие HACCP. Сертификат IFC.

Штат сотрудников: 50 человек.

ПОДПИСАТЬСЯ
InVenture Investment Digest

ПРОДАЖА БИЗНЕСА

Ресторанный комплекс Simbiosy и Ялі

Регион: Сумы

Цена: $950 000

Комплекс включает рестораны итальянской и японской кухни -в центральной части города Сумы, является визитной карточкой города и имеет хорошую репутацию. Количество мест - 450. Штат - 30 человек.

Семейный бизнес, 18 лет.

Преимущества:

- Современное специализированное оборудование.
- Кухня поставлена шеф поваром, который проходил обучение в Италии.
- Автоматизирована система заказа и учёта. Внедрена система заказа с помощью ipad. Бухгалтерия: 1С. Управленческая программа.
- Есть доставка еды по городу.
- Продвижение в социальных сетях (более 10 000 подписчиков).

Активы:

1. Капитальное строение в центре города - 950 м. Расположен на 2-м этаже торгового комплекса. Панорамные окна с видом на центральную улицу. Два основных входа и один технологических.

2. Технологическое оборудование.

3. Компьютеры и сети, обеспечивающие работу бизнеса.

4. Мебель для обеспечения работы.

Инфраструктура: Заведено 280 кВт. Автономная котельная, два газовых котла. Заведены все городские коммуникации. Видеонаблюдение, пожарная и охранная сигнализация.

ПОДПИСАТЬСЯ
InVenture Investment Digest

ПРОДАЖА БИЗНЕСА

SPORTIN - производство спортивного оборудования

Регион: Харьков

Цена: $299 000

12 лет на рынке. Отличная репутация. Есть все разрешительные документы для производства.

Лидирующий бренд в сфере производства и поставок спортивного оборудования в школы, ВУЗы, спортивные клубы и др. Участие в государственных тендерах, превосходное качество и современный внешний вид сделали SPORTIN одним из самых узнаваемых украинских производителей спортивного оборудования.

Профессиональное оборудование для гимнастики, игровых видов спорта (футбол, баскетбол, волейбол и др.), легкой и тяжелой атлетики, трибуны для зрителей и др.

Производственные цеха и складские помещения (около 400 м2) – в аренде.

Предмет продажи:

- оборудование сварочного цеха, цеха металлообработки, швейного цеха, сборочного цеха.

- торговая марка SPORTIN

- 2 сайта

- все интернет аккаунты, связанные с ТМ (магазин на Пром, Instagram и др)

- клиентская база

- документация для производства и продажи спортивного оборудования SPORTIN (фото, чертежи, ТУ, сертификаты и др.)

- база поставщиков

ПОДПИСАТЬСЯ
InVenture Investment Digest

TARDI outlet - франшиза магазинов брендовой одежды

Регион: Украина

Цена: $25 000

Действующий бизнес с полной автоматизацией всех процессов, требующий минимальной команды для выполнения всех функций и не высокими ежемесячными затратами на содержание.

Клиентская база с 700 контрагентами (минимум одна покупка).

Более 1000 товаров с качественными изображениями и оригинальными детальными описаниями.

Штатная команда проекта – 2 человека.

Предмет продажи:

- Качественный и стильный сайт, который обошелся в разработке и расширении функционала в 5200 $ с синхронизацией (обмен остатками и заказами с учетной системой 1С 8.3 УНФ), в том числе с маркетплейсами, SEO-оптимизацией и десятками запросов в ТОП-10 в Google.

- Товарные остатки на сумму 35000 $ в ценах себестоимости.

- Доступ к кабинетам компании на маркетплейсах, контакты менеджеров (в т.ч. других торговых площадок).

- Инстаграм-аккаунт с 1200 реальными подписчиками, наработанными за один год (без накрутки).

- Контакты подрядчиков (SEO, социальные сети Facebook и Instagram, разработчики сайта, копирайтеры).

- Контакты проверенных закупщиков в Стамбуле (офис), которые сами ведут переговоры с турецкими производителями.

- Месячное сопровождение и помощь в адаптации.

ПОДПИСАТЬСЯ

InVenture Investment Digest

ПРОДАЖА БИЗНЕСА

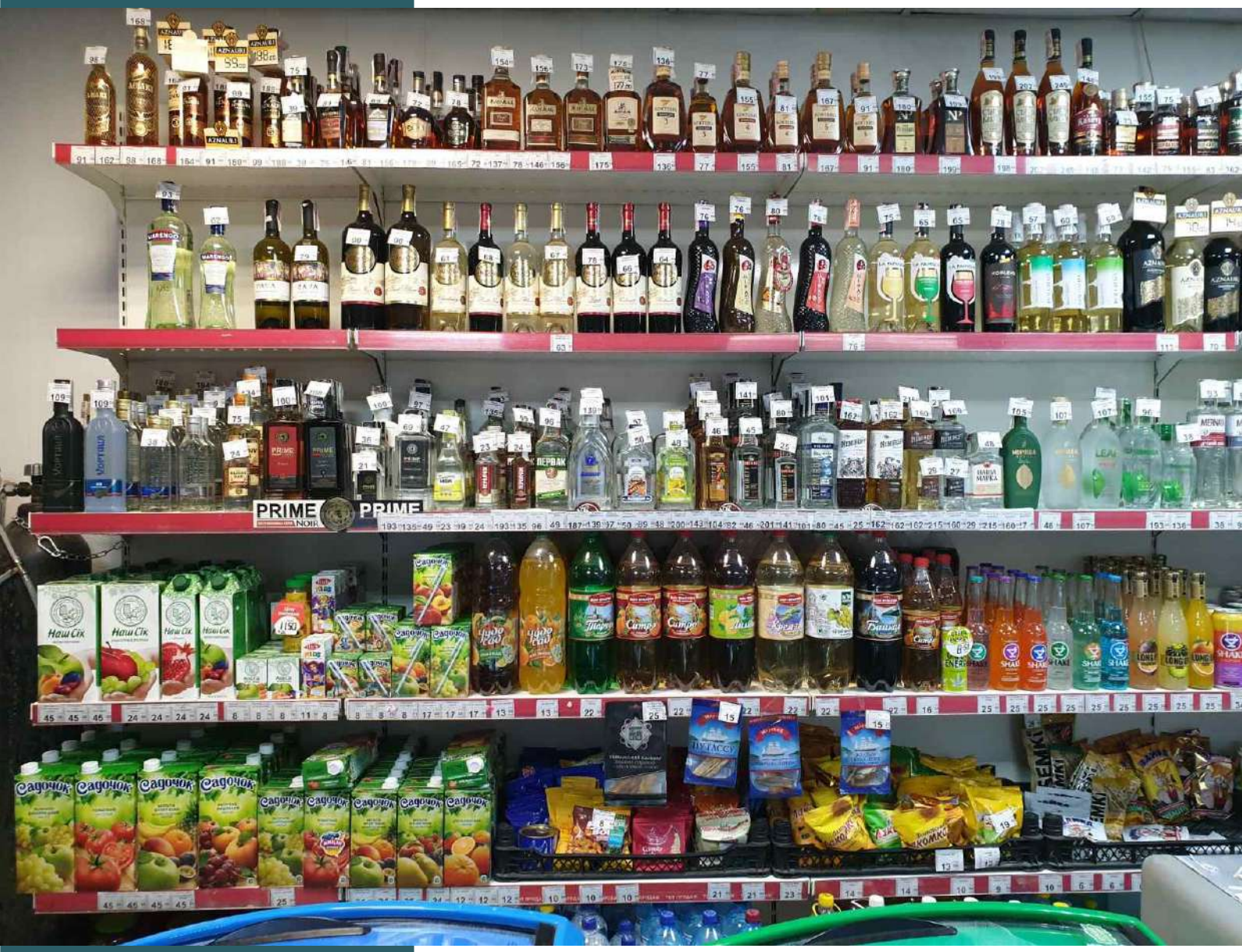

Продуктовые магазины

Регион: Славянск, Донецкая область

Цена: $350 000

Срок существования магазинов: 16 лет и 13 лет.

Локация - 100 км от зоны разграничения, проходное месторасположение

Штат - 24 человека.

Недвижимость:

- Магазин 1 – зем. участок 0,0756 га, здание -182,8 м2, изолированный двор с пристройками, складские помещения, летний душ, туалет, зона отдыха, зона разгрузки товара – превышает площадь магазина в 2 раза, офис, раздевалка, подсобка, кухня-пекарня и т.д.

- Магазин 2 - зем. участок 0,0226 га, здание -75 м2, небольшой дворик с неиспользованной территорией

- Киоск в зоне остановочного пункта

Все коммуникации с установленными счётчиками потребления.

Предмет продажи: отшлифованный системный, проверенный годами бизнес, недвижимость, оборудование, необходимый товарный остаток, база надежных поставщиков, наработанные десятками лет постоянные клиенты, рекламные ресурсы, торговая марка и пр.

Окупаемость бизнеса (с недвижимостью, землёй) - 8 лет. При дальнейшем развитии бизнеса - 3-4 года.

ПОДПИСАТЬСЯ
InVenture Investment Digest

Водочный завод

Регион: Тернопольская область, Збараж

Цена: договорная

Современный завод может обеспечивать весь технологический цикл приготовления, разлива, хранения и отгрузки алкогольной продукции.

Номинальная мощность: 2 500 000 бутылок/месяц.

В 2017 году проведена реконструкция, капитально отремонтированы и восстановлены все здания и сооружения, смонтировано новое оборудование, обустроено территорию. Завод работал в 2018-2020 гг., затем деятельность была приостановлена.

Зарегистрированы 2 торговые марки.

Завод имеет выгодное месторасположение, т.к. в области наибольшее количество спиртзаводов среди областей Украины - 7 шт.

Недвижимость:

- Площадь территории: 1,5 га
- Площадь недвижимости - 7357,3 кв. м, в т.ч.:

Спиртохранилище объемом 13 тыс. дал, оборудовано системами вентиляции и пожарной сигнализации.

Купажный цех производительностью до 250 тыс. дал/месяц при круглосуточной работе. Все емкости из нержавеющей стали, износ Цех розлива на 2 линии номинальной производительностью 6000 и 4000 бут/час, износ менее 10%.

Склад готовой продукции – 300 м кв., имеет погрузчик и транспортёр.

Склад комплектующих – 300 м кв., оборудован стеллажами.

Территория завода позволяет увеличить производственные и складские мощности.

ПОДПИСАТЬСЯ

InVenture Investment Digest

ПРОДАЖА БИЗНЕСА

Действующий завод по производству пива, кваса, сидра, воды

Регион: Луганская область, Сватово (граница с Харьковской областью)

Цена: $2 500 000

Дата основания предприятия 2009 год. Дата начала производства пива 2014 год. В ноябре 2020 года закончен очередной этап увеличения мощности.

Производительность: до 1000 тн по пиву в месяц. Классическая технология производства пива.

Зарегистрирована ТМ, ТУ на все виды продукции, лицензии на производство и оптовую торговлю алкоголем.

Прямые продажи в торговые сети и сети разливного пива: АТБ, Таврия-В, Варус, Fozzy, Рост, Класс, Семья, ряд локальных сетей.

Общее количество персонала - 43 человека.

Недвижимость:

Площадь земельного участка - 0,24 га – в собственности
Площадь недвижимости (зданий и сооружений) – 1757 кв.м.
Склад для хранения лузги, размером 700 кв.м – в аренде

Оборудование:

- 2 автономные установки для водоподготовки;
- 4-х посудный варочный порядок;
- 1 дополнительный заторный чан;
- Бродильно-лагерное отделение из 68 танков (емкостей);
- Форфасное отделение из 4 форфасов;
- Кизельгуровый фильтр Bilek Чехия;
- Система холодной пастеризации;
- Бутылочный розлив ПЕТ производительностью 1300 бутылок в час;
- Две мойки и розлив кег, производительностью 60 кег в час;
- Две холодильные машины (Италия);
- Дизель-генератор;
- Другое технологическое оборудование.

ПОДПИСАТЬСЯ
InVenture Investment Digest

ПРОДАЖА НЕДВИЖИМОСТИ

Промышленная площадка с производственными и складскими помещениями

Регион: Киевская область, Макаровский район, с. Фасивочка

Цена: $1 000 000

Объект построен с нуля, введён в эксплуатацию с 2007 года.

В данный момент все производственные и складские помещения сданы в аренду. При смене собственника, договора могут быть пересмотрены или расторгнуты.

Земля:

- 1,507 га + 0,964 га - аренда (срок действия договора аренды до 25 октября 2055 года)
- 0,25 га+ 0,23 га+0,172 га - частная собственность

Площадь зданий и помещений составляет 4000 кв.м. Все здания и сооружения в собственности.

Инфраструктура:
- Территория покрыта бетоном
- Имеется две ТП - 250 и 630 кВт
- Газ среднего давления проходит по улице
- Водоснабжение от двух зарегистрированных артезианских скважин глубиной 86 м
- Канализация
- Котельная работает на отходах от деревообработки мощностью 820 кВт
- Территория ограждена забором, охрану осуществляет охранная фирма по договору, есть видеонаблюдение.

В наличии имеется парк станков для деревообработки и камнеобработки, две сушильные камеры объёмом 120 кубов а также автопогрузчики и кран-балки.

ПОДПИСАТЬСЯ
InVenture Investment Digest

Real Estate Invest
FORUM
НОВАБУДОВА
ОРГАНІЗАТОР
ФОРУМ ПРО
ІНВЕСТИЦІЇ У НЕРУХОМІСТЬ
Київ 04.09.21
POCHAYNA event hall
+38 093 714 73 50
reiforum.com.ua
ГЕНЕРАЛЬНИЙ ПАРТНЕР
olx НЕРУХОМІСТЬ
ЕПІЦЕНТР
CRYSTAL AVENUE
Bud news

Blockchain & Bitcoin
Conference MOSCOW
29 СЕНТЯБРЯ 2021
МОСКВА, ТЕХНОПОЛИС

Організатор
Юридична Практика
КОНФЕРЕНЦІЯ
2021
З ВИКОНАВЧОГО ПРОВАДЖЕННЯ
15 ВЕРЕСНЯ

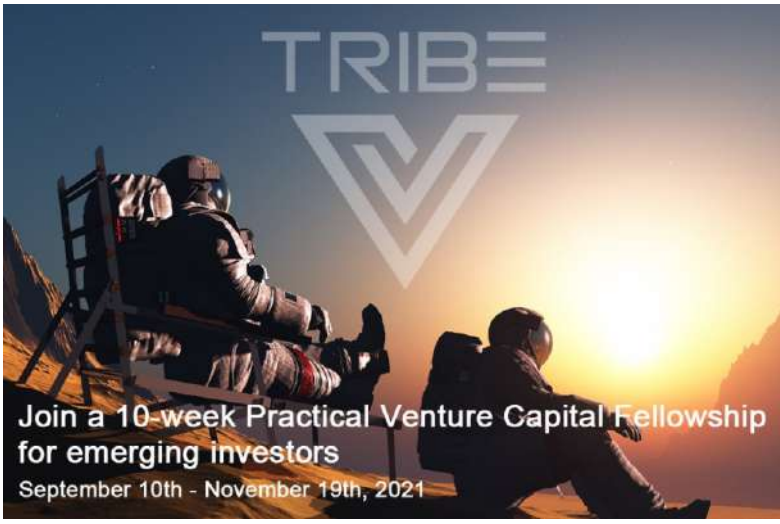
TRIBE
Join a 10-week Practical Venture Capital Fellowship
for emerging investors
September 10th - November 19th, 2021

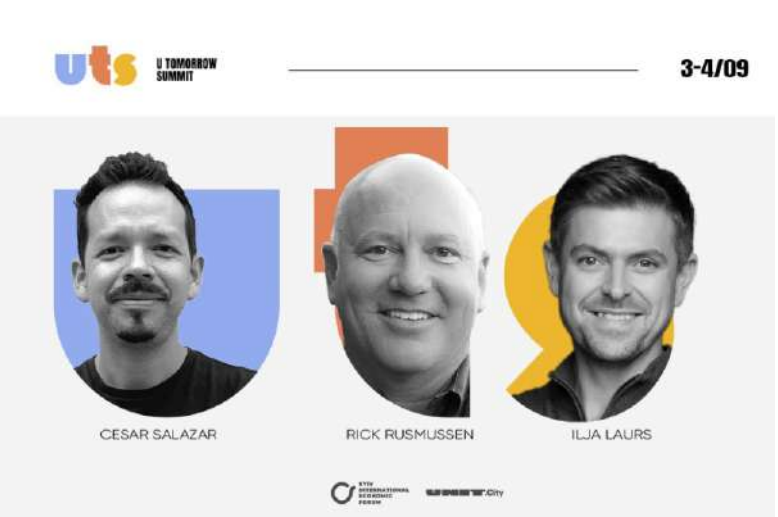
U TOMORROW SUMMIT
3-4/09
CESAR SALAZAR
RICK RUSMUSSEN
ILJA LAURS

ODESSA
BUSINESS
FORUM
17 ВЕРЕСНЯ
OBF.COM.UA

4E
foodex
Точка роста 3.0
вашего бизнеса
Закрытый интенсив для роста и развития вашего бизнеса.
Получите массу эффективных прикладных решений, возможность обрести полезные знакомства, получить прорывные инсайты.

DIGITAL
BANKING
654124574
LOGIN
Bank Name
Bring the power of
Digital to Corporate
Banking
DIGITAL
CORPORATE BANKING - 2021
Online

INVENTURE

ВЫБИРАЙ КОРОТКИЙ ПУТЬ К ИНВЕСТОРУ

Широкая инвестиционно-активная аудитория
500 000+ просмотров ежемесячно

Крупнейшая база данных инвесторов
25 000+ подписчиков

Эффективный инвестиционный matchmaking
600+ клиентов получили выход на инвесторов

Высокая результативность брокерской деятельности
45+ закрытых сделок на сумму более $300 млн